中華郵政特准掛號立券認爲新聞紙類

上海畫報

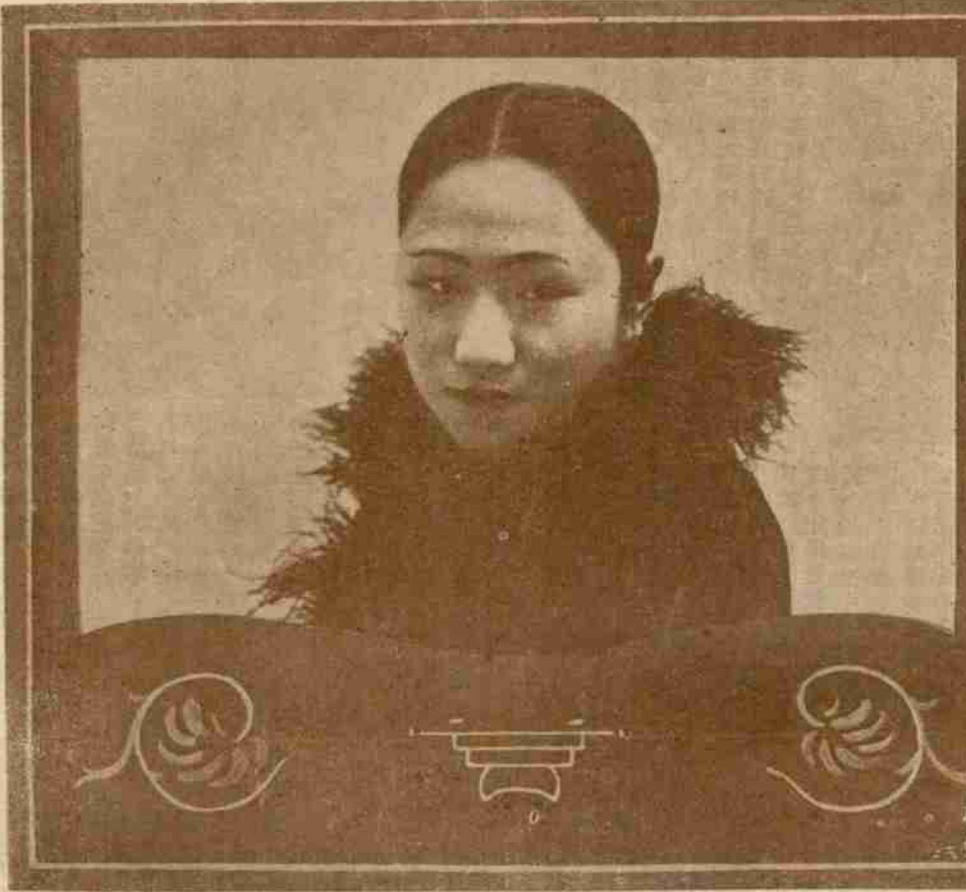

◀ 電影明星宣景琳 ▶

◀ 雀毛圍巾 ▶

（一）定報價目 每三日出版一號 每張售大洋四分 [illegible]

社址 上海新聞路武林里一二七一號

第一一五期

廣告刊例 （新聞欄中）價面議 （新聞中欄）計三十字長十字寬爲一格以中格起碼每期每格洋八元（封面中縫一分格等與新聞中縫）每期每格洋五元（封面）計十五字高十九字寬爲一格以中格起碼每期每格洋六元（後幅）分格等與封面同等

◉益利汽水公司徵文啟事

本公司志在振興國貨挽回利權故特採用上等原料根據科學方法精製國貨汽水自出世以來辱荷各界歡迎曷勝慶幸茲爲酬答惠顧盛意增進各界興趣起見爰徵鴻文以資提倡倘承海內文豪不吝教則一經品題聲價十倍豈特本公司之幸抑亦國貨之榮謹列條例尙希公鑒（一）題目不限立意宜包含國貨益利氣水（二）文字以簡潔爲主（以上三四十字爲最宜）（三）賜應徵者須附益利氣水瓶上之商標乙紙方爲有效（四）本公司特請當代文豪包天笑余大雄周瘦鵑趙叔雍諸先生評判甲乙酬以薄獎計第一名現金三十元第二名獎現金十五元第三名獎現金五元三名以下酌贈本公司益利汽水（五）應徵文稿請於登報日起二十天內逕寄上海百老匯路閔行路口本公司徵文部來稿取否概不發還（六）六月二十日在本報披露徵文者姓名

德國醫學博士肺癆專家

布美

合組醫院三馬路十號 二點至四點

痰敵臨床實驗表

痰敵治愈末期肺結核之實驗證

姓名	年歲	職業	住所	病（症狀）以前	現在	治療方法	服後情形
周栗人	三十五歲	綢緞	蘇州閶門外山塘街	肺結核末期			

骼格魁偉、頗稱壯健、上年春間、略患咳嗽、漸成久咳、秋後轉劇、致有氣急痰紅之象、及至今春、飲食少進、痰塞胸膈、筋骨深陷、不復成形、呼吸緊促、體溫增高、聽其左脅、如水泡音、大約已近末期之肺結核症、囑其一方利用日光、多吸新鮮空氣、一方將此痰敵藥片、每隔三小時服一次、每次服一二片、用溫開水送下、如此七日、病者陡覺鬆爽、症狀亦較輕減、半月以後、漸見良佳、咳亦頓止、大見起色、當可轉危爲安、現仍在續服痰敵中云、

（附註）此項臨床實驗表、係由本藥房印贈全國各大醫士、以便採用痰敵治療之際、方將臨床實驗情形、逐一塡錄表中、仍寄本藥房備査、上列之表、卽爲蘇州醫士寄還中之一也、

價目 每瓶一元 每打十元

上海四馬路中西大藥房總發行（始創於光緒十三年） 本埠南北支號、及杭州支號、全國名省縣中西中法分號、各大藥房、均有出售

無敵牌之新出品

1 香水精 用六角車料玻瓶外加青金鋼盒裝潢精緻香味濃郁但灑一滴經旬不散每瓶兩元

2 鮮花精 潔淨清芬經久不變日用必需生髮去垢每瓶二角

3 三角瓶牙粉 仿照美國方式製成每瓶二角

4 亮銀盒粉 此盒用銅精製成光燦耀眼內裝茉莉花撲粉附有玻鏡揩揩一經開盒香溢滿房每盒三角

5 鐵盒蝴蝶粉 盒上彩印蝴蝶女史小影式樣玲瓏可愛內裝無鉛白粉香味有玫瑰桂香兩種每盒均一角二分

6 蝴蝶牙粉 仿依國式輕質牙粉清爽香甘每盒一角二分

家庭工業社製

△上海北四川路良友印刷公司代印▽

△注意、凡致本報要件及信、請寄上海新聞路武林里一二七二號總事務所、以免延誤、▽

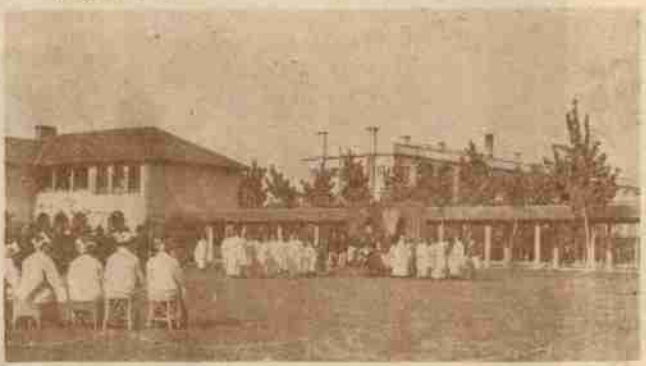

〈聖美麗女校之茂媽會〉 〈象齊攝〉

茂媽會中之珍聞 （媽然）

聖美麗女校於二十二日舉行茂媽會、午後四時、滬西一帶、車水馬龍、余以三時半往、至草場後、神思頓爲一淸、觀者多女賓、脂粉花香、融成一片、而衣飾之鬥麗入時、尤較往年爲甚、或曰、此上海繁華之縮影也、信然、其時驕陽猶肆炎威、女賓多張小綢傘而坐、或紅或紫、或淡綠如蘋菓、或鵝黃似流鶯、益以粲者燦爛之衣服、與綠樹紅花相掩映、頗增美觀、吾人雖佇立南京路口、亦無如是之可觀也、

△茂媽會中之薗侶舞▽

會場中禁止攝影、來賓多偷偷摸摸、而約翰童子軍監察尤嚴、申報記者得校長之特許、准許攝影、而不識相之童子軍、猶前來干涉、後經趙君豪唐世昌二君告以原委、始再三道歉、且曰、全場中惟君等能攝影也、然挾有攝影機者、固均大攝而特攝、童子軍雖見之、亦無如何、

該校每年舉行茂媽會、均表演西洋故事、惟今年別開生面、其情節似取材於長恨歌、惟又不明言唐明皇、而觀客之見貴妃者、每不期而呼曰、此楊貴妃也、飾貴妃者嬌羞萬狀、動人憐愛、於羞澀中、時露其笑渦、觀客大鼓掌、

△茂媽會中之巨人舞▽

王之寶座向陽、自始至終、坐臺上可二小時、驕陽欺凌、王端坐未可稍動、某君私語余曰、幸而便宜爲王、或不幸而且致疾也、余爲啞然、

聖美麗女校諸女生固多粲者、近來亦盛行剪髮、有飾巨人舞之某女士、亦已剪髮矣、

上海無論何項集會、均陽盛陰衰、惟茂媽會中乃反是、男賓固不少、然釵光鬢影、列坐而觀者、固均女賓也、而此諸女賓中、十分之六七乃爲學生之家屬、舞侶笑靨迎人、或有見其姊妹行者、輒曰此某家姐姐也、此張家三妹妹也、而被呼者每佯爲不知、跳仍如故、但於回首他顧時、每見其淺笑、

余他無所取、惟最愛該校環境之優美、吾人終日爲衣食所驅使、奔走於塵土之中、故每見一片綠草地、輒覺萬分快慰、余於該校之風景優美、蓋亦作是想也、

會畢、門首車馬擁擠、余等鵠立可半小時、始得登車、蓋各車順序而進、余等車排列稍後、乃受其影響矣、

明星燒香記 （瘦鵑）

龍華的香汛早已過去了、龍華的桃樹、也早已開花結實、快要請我們吃水蜜桃了、有一天我因事上龍華去、一路冷淸淸地、已沒有三月間紅男綠女車水馬龍之盛、抬頭望望龍華塔、也滿現着寂寞無聊之色、不像三月間那麼春風滿面、掬着笑容迎客了、走過龍華寺時、停下車來、順便進去瞧瞧、剛到大殿前面的院子裏、卻見有一羣電影明星聚在那裏、大半是我所認識的、一個是善做苦戲一把眼淚一把鼻涕的周文珠、一個是善扮憨女兒傻了頭的楊靜我、一個是怕老婆擎手的徽徽先生、一個是白鬚鬚老伯伯張慶升翁、還有一位是能跳能打的王乃東、幾個月不見他、頷下于思于思、已長了一抹黑鬍子、是眞的還是假的、卻不得而知、最可笑的、徽徽先生提一隻香籃、樣樣兒十分虔誠、那兩位女寶貝、似乎並沒有燒香的經驗、帶着朝山進香的黃布袋、卻不知如何掛法、好容易請敎了一位燒香的老婆婆、老太太叫得怪響、纔算學會了乖、各把黃布袋套到身上去了、然而瞧他們左不是右不是的、弄得很窘、走過了那隻化錠的大鐵鼎、入到大殿中、倒瞧見還有好幾個燒香女賓、正滿口子唸着阿彌陀佛、很誠心的在那裡叩頭、內中有二三個女客、都打扮得濃裝艷裹的、也滿口子的阿彌陀佛、同時拜倒佛前、這邊幾位星宿、便也擁上去、在蒲團上紛紛亂拜、那幾位女客回頭一望、疾忙避將開去、我也回頭望時、見攝影師周詩穆正在大搖其密拉、原來他們是爲了拍戲來的、我詫異着說道、我道你們是燒香、不道卻在拍戲、但你們拍的是甚麼把戲啊、徽徽先生答道、這是新影片「馬介甫」中的一幕、根據於聊齋而做的、我道、上當上當、你們原來是假燒香、

△風雨之夜▽ △文農作▽

△龍華燒香之電影明星▽

△大中華百合公司攝▽

迎孫賸聞 （鴟夷）

孫聯帥來蘇、不僅有麵包關係者、趨迎唯恐弗及、卽毫無瓜葛之百姓、亦都挨餓冒熱以往、因此閶門外人山人海、事前聞不許憑窗、至時仍多俯觀於樓頭者、孫氏坐藍呢大轎中、傴僂以露其烱烱之目、向觀衆行左右注目禮、全無一點膽小之表示、以視在甯時以武裝汽車、疾馳於五步一警十步一兵中、大相懸殊、殆亦知蘇州人愛和平者、決無意外歟、

孫氏前以二千金犒前江浙和平代表張仲老、張卽移以辦平民敎育、號「大蘇」、故此次歡迎隊中、亦有男女平民學校之生徒數百人、惟有若干平民學校之女敎師、均於午前徒步至車站、不得憩坐、不得茶點、鵠立以俟四五小時、孫氏下車、略不措意、列隊較遠者、並孫氏之笑貌、且不得一覩、旣懊惱弗置、故表面雖爲歡迎、其實則不歡迎也、（非不歡迎聯師乃不歡之迎也、）

自新閶門以至吳殿直巷、臨時斷絕交通、蓋孫氏往謁張仲老也、兩人密談至一小時之久、不知是否仍爲江浙和平問題、旣出、

△西女裝之名伶尚小雲氏▽

△蘇東坡手書赤壁賦眞蹟▽

△江蘇省長陳陶遺氏參觀東大農場在大勝關登岸之影▽

△汪洪賓攝▽

△江蘇省長陳陶遺氏參觀東大農場之影▽

△汪英賓攝▽

◻釧影樓筆記

（天笑）

△白話文之始

倡白話文、今人均知爲胡適之、其實奔走南北、創國語研究會、有遠在胡適之前者、如吾鄉陳頌平先生卽其一也、頌平先生爲章仲和先生之姻兄、服官於教育部、當民國元二年時、卽爲提倡國語之運動、至滬時、首來訪余、欲求於報紙上任宣傳之責、故余之創小說畫報、卽秉此恉、知引中語曰、「文學進化之軌道、必由古語之文學、變而爲俗話之文學、中國先秦之文、多用俗話、觀於楚辭墨莊、方言雜出、可爲證也、自宋而後、文學界一大革命、卽俗話文學之崛然特起、其一爲儒家禪家之語錄、其二、卽小說也、……」吾鄉陳頌平先生等奔走南北、倡國語研究會、到處勸導、用心苦矣、然而數千年來、語言文字、相距愈遠、一旦欲溝通之、夫豈易易、卽如小說一道、近世競譯歐文、而板出以綺章之筆、務爲高古、以取悅於文人學子、鄙人卽不免坐此病、惟去進化之旨遠矣、」故小說畫報開風氣之先、純粹用白話文也、時胡適之先生、方爲章秋桐之甲寅雜誌譯短篇小說曰柏林之圍、則純用文言體、而創她字之劉半儂先生、佐余小說畫報中撰一章回小說曰歇浦陸沈記也、數年來諸公之思想、丕然一變矣、

張氏坐車相送、與嚴呢大轎並駕齊驅、可謂親熱已極、說者謂孫氏此次滬杭僕僕、官紳濟濟、未有一人能如張氏之得孫氏之眷顧者、而張氏對於從來軍民長官、亦未有如孫氏之得彼愛敬也、

宴孫之地爲鐵路飯店、開初定留園、因中菜臨時不能增減、而西菜於留園無適用庖廚、爲警備安全計、將鐵路飯店全部包定一天、旅客之未去者、悉移於蘇州飯店、當時曾有人建議將房間一例加鍵、未去者暫時閉鎖、欲來者概予擋駕、因恐仍有意外、乃取逐客主義云、

孫氏以獵裝乘輪、已屬創見、旅長彭華齡以軍裝亦乘輪、更爲奇觀、輪爲蘇州之美產、四平八穩、他處有所弗及、恐孫氏此去、將嫌車顚馬震矣、

孫氏赴滬過蘇時、紳士潘經紹代表往迎、孫氏曾以「蘇州太平否」相問、潘氏言「極太平」、今孫氏返甯過蘇、潘氏又往迎、退謂友曰、幸而孫氏不復以「蘇州太平否」相問、否則五日間刧案命案已三四起、將何以置答耶、

雲鞸娘

（荀慧生小留香館劇本）（不經許可不得排演）

（張實飛編）

△第十場　佈景　花園

（旦素衣裙上、崑腔平板、）輕寒薄襲、乍晴天、燕子雙雙語畫簷、一天情思上眉尖、簾外東風軟、駘蕩春光又一年、（婢上、）鄭先生請見尚主、（旦）有請、（婢）有請鄭先生（生上）中興人物陳同甫、鐵石心肝宋廣平、（相見介、坐介、）（生）尚主、卑人在此、打擾多時、而今病體全愈、特來告辭、（旦）先生之事、我已盡知、國家事大、決不強留、只是上元佳節、就在明日、乃是我們祭祀祖先之期、又是閨中男女跳月結婚之日、意欲先生同去一觀、也不枉先生問俗采風的本意、（生）遵命、（婢上）耆老們求見、（旦）命他們進來、（婢）耆老們進見、（耆老上）參見尚主、（旦）罷了、老人家有何話講、（耆老）明日乃元宵跳月之期、啓請尚主前去主持、（旦）我已知道、你們預備就是、（耆老應介下、）（生）卑人告退、（旦）明日我來奉邀先生同往、（生）卑人恭候便了、（下）（旦）呀、（唱）數華年、我已是、標梅時候、眞羞見、蝶雙飛、花放並頭、今日裏、平添我、幾多眉皺、只覺得、春非春、秋也非秋、（下）

△洪深導演之「四月裏底薔薇處處開」▽

△明星公司出品▽

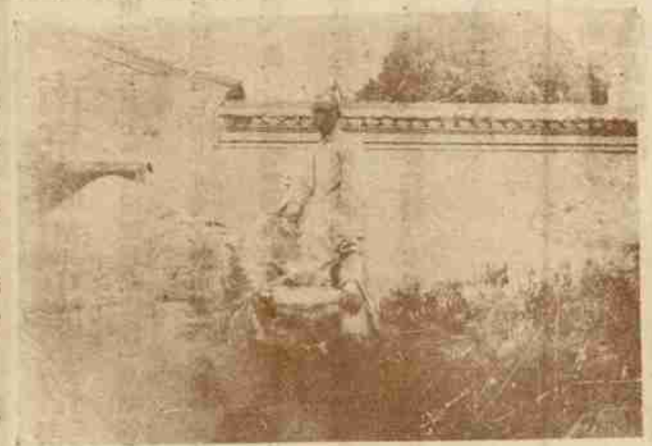

△人影與鬼影▽

◻鬼照相

（汝嘉）

攝鬼照相、報紙已屢載不鮮、茲又有一幀攝得、亟刊之、以供靈魂學家之研究、本埠外灘桑泰洋行范君、日前作慈谿之遊、一日在清道觀門首假山石上、與友人某君攝影、後回滬攜至照相館冲洗、晒出後、忽於照片上、多一無頭鬼、趺坐身畔、其友某君之手、適擱着無頭鬼之頸上、並在照相右角樹叢中、隱約有一頭影、狀頗可怖、聞范君攝得此影後、頗爲驚恐、擬赴清道觀設道場數日、超度此無頭鬼云、

蕩兒　（六十三）

冷血

愛蓮姑娘歎息道、忙了這些事、埋沒了音樂的天才、眞是可惜、二郎道、議會的事、大有關係、你如何這般輕視他、愛蓮姑娘笑道、也看人的性質如何、譬如大郎那樣的人、那便相宜、但是你、卻甚可惜的、說後、便裝着議員在議會裏的形式、立起來了演說道、議長、本案不必再經讀會、立刻便決定了、本席的主張、：二郎聽了、不覺大笑道、愛蓮姑娘、你眞有優伶的天才、但是我現在卻不能將這議員的職辭去了、到了明日、二郎果然做了一闋壙譜的新詞、拿了來和愛蓮姑娘互相商酌、彈上了披霞諾、據愛蓮姑娘的意思、披霞諾還不若凹爾鏗上的聲音相宜、便由杜蘭介紹、託了牧師往教堂裏、借那凹爾鏗來試驗、第一次去的時候、杜蘭和他兩人同去的、祇因到了那裏、愛蓮和二郎、隨彈隨講、十分有興、他卻一個人默坐在旁、無從置喙、他們也不理會、覺得心中又甚不快、因此第二次二郎和愛蓮再去時、他便獨留在家、不和他們同去了、杜蘭到了這時、心中也甚覺懊悔、但是表面上卻依然如舊、一些不露聲色、二郎這時、愛好的心、漸漸從杜蘭方面、移向愛蓮、但是對於杜蘭、卻並不厭惡、並無捐棄的意思、

上海畫報　　夏曆丙寅年四月十六日

南京晚報出版招請訪員

本報定期五月十二日出版茲登廣告一星期各界定報暨登廣告請逕函本社接洽上海亦可就近向山東路國聞社接洽、本報已在京、津、滬、漢、及其他重要地點聘定專員函電報告消息、現仍須添聘本省各縣及南京城內外訪員、消息靈敏願承斯之者、請投函三日、合卽函訂、酬勞從豐、本報社址南京城內東關頭二十二號、電報掛號二四八〇、

花柳病

新法老手　負責根治

白濁 新淋用新藥數日卽愈久淋用溫熱電機無痛除根淋菌怕熱用此電氣功能殺菌吸收浸潤之病巢恢復變性之尿道治效神速永無後患

梅毒 注射六零六保險無痛無後患梅毒有無血液驗查

腎虧 新藥根治　**橫痃** X光照射　**痔瘡** 新藥斷根

花柳初發僅一部分繼卽蔓延全身傳染妻子故醫者非有科學的醫學各科之特識決不能正本清源剷除淨盡也鄙人留日畢業醫科大學歷任大學醫院醫員江蘇省立醫院醫長行道十五年自信有寸長治毒以除根爲本責他非所計也住院應便老靶子路中和醫院　醫學士廖煥章

太平洋畫報月刊

編輯　韓嘯虎　舒舍予　秦立凡　丁光燮

第一期內容。

文字長短篇小說筆記詩詞劇談約二十餘則。著者張丹翁包天笑。王西神。程瞻廬。程小青。蘇少卿。劉豁公。范煙橋。顧明道。沈家驤。黃轉陶。胡眠雲。鄭逸梅。舒舍予。韓嘯虎等

圖畫有三色版李毅士天寶遺艶一幀。並龐亦鵬。黃文農。張光宇。錢東生。顏文樑。黃覺寺。胡粹中。朱士傑。胡湘石。秦立凡諸作品。又國粹畫。陳蒼衡畫山水。劉公魯畫雷峯。韓嘯虎畫老人等作另有電影明星名妓等照不及備載

館址　南成都路一二五號　電話　西三五一二

大律師何飛受任上海畫報館律法顧問公告

本律師經上海畫報館訂爲常年法律顧問有侵害及毀損上海畫報館營業上名譽信用本律師負依法保障之責特此聲明

江逢治博士監製良藥

治白濁不可妄用注射方法，否則毒氣上攻，爲害不淺，惟有江逢治博士所製之**白濁丸**能利小水，能殺雙球菌，又無刺激性，不致傷害腎臟，實爲內服斷根良藥，毫無流弊，凡患淋濁者，亟宜購服，

白濁丸一元
久淋藥水一元二角
淋濁片一元
清毒片一元
痧藥水一角
保喉糖片六角
專治肺癆藥水二元
潤肺咳嗽藥水一元
百補强身血一元二角
風濕骨痛藥水八角
肝胃氣痛片八角
麥精魚肝油一元

上海北京路北首四川路A一三四　江逢治化學製藥公司發行

各大藥房均有出售　直接函購不取寄費

補本報諸君鑒

大敎敬悉。本報號碼。並未有誤。所有特號如國慶號。新年號。亦并算在內。其新年號卽爲七十一號。如已有國慶號新年號者。卽無須再補。特此奉聞

本報啓

奉請愛國同胞購用國貨香皂以塞漏卮

五洲固本　中華興記

香皂　藥水皂　家用皂

原料純潔　香味悠久　擦面洗身　有益皮膚　洗滌綢棉　保不褪色

總發行所　上海四馬路　五洲大藥房

各埠分號及各大藥房洋廣貨店均有出售

合組醫院

本醫院由德國最有名望最有經驗男女醫學博士廿二位組織大規模之醫院分治心臟脾胃牙耳眼鼻肺癆傷寒花柳接生小兒婦科一切內外疑難諸症各有專門各診其症備有鐳電X光人造太陽燈等治療收效神速更由諸博士發明新藥數種（一）專治身體虛弱返老還童（二）專治男女久不生育（三）專治花柳各症極有效驗華人診視請有男女繙譯毫無隔閡陽歷正月一號起門診二元院內不售藥上午八時起下午八時止

合組醫院　上海漢口路十號　電話中二二四一

申報製版部之成績

照相銅版之製造。大有優劣之分。於尋常印刷之中其優劣之點。或尙不甚彰著。而印之畫報。則稍有不合。庇累顯然。本館所製銅鋅各版。固不敢謂其精美達於極點。然竭力求全。差堪自信。玆上海畫報所刊各版。槪爲本館出品。語云。百聞不如一見。惠顧諸君。卽以此爲樣品亦無不可。本館對於畫報如此。對於一般顧客。亦莫不如此。倘承委託。移玉面洽。無任歡迎。

地址漢口路廿四號電話中央九十五號

申報館製版部敬啓